Ausschreibung 20. Zeuthener Jedermannslauf

Veranstalter:	Ausdauersportverein Zeuthen e.V.
Wann:	18.09.2022 ab 08:00 Uhr
Wo:	Max-Liebermann-Straße 36, 15738 Zeuthen (Kita Pinocchio)
Schirmherr:	Bürgermeister der Gemeinde Zeuthen, Herr Sven Herzberger
Streckenangebote:	1) Bambinilauf über **400m** (WK1)
	2) Schülerlauf über **1,5km** (WK2)
	3) Volkslauf über **5km** (WK3)
	4) Hauptlauf über **10km** (WK4)
	5) Nordic Walking über **5km** (WK5)
Startzeiten / Startgeld:	WK1: 09:15 / kostenlos WK2: 09:30 (Mädchen), 09:33 (Jungen) / 4,- WK3: 10:25 / 7,- WK4: 10:20 / 10,- WK5: 10:25 / 7,-
Startberechtigung:	WK1: Jahrgänge 2017 und jünger WK2: Jahrgänge 2016 bis 2011 WK3: Jahrgänge 2010 und älter WK4: Jahrgänge 2006 und älter WK5: Jahrgänge 2006 und älter

Startberechtigt sind alle Sportlerinnen und Sportler, die zu Veranstaltungsbeginn, das für den jeweiligen Wettbewerb genannte Alter vollendet haben, die Haftungsbeschränkung des Veranstalters durch ihre Unterschrift bzw. die des Erziehungsberechtigten anerkennen und gesundheitlich in der Lage sind, die ausgeschriebenen Strecken zu absolvieren. Ohne unterzeichnete/ abgesendete Haftungsbeschränkung kann kein Start erfolgen!

Leistungen:

- **alle** Finisher erhalten bei Zieleinlauf eine Medaille,
- Urkunde kann vor Ort ausgedruckt werden (alternativ Download im Internet),
- Streckenverpflegung mit Getränken und Obst,
- Nettozeitmessung,
- AK-Platzierung

Solltest du dich, aus welchem Grund auch immer (z.B. Erschöpfung, Verletzung usw.), entschließen, aus dem Wettbewerb auszusteigen, musst du dich unverzüglich bei einem Streckenposten bzw. beim Wettkampfbüro abmelden. Sonst müssen wir ggf. eine Suche starten.

Streckenpläne:

Die 2,5km-Runde ist amtlich vermessen und bestenlistenfähig. Diese wird auf den 5km (WK 3+5) zweimal durchlaufen und auf den 10km (WK4) viermal. Start und Ziel befinden sich direkt vor der Kita Pinocchio. Dort wird die Startnummernausgabe erfolgen und es wird eine Kleiderabgabe geben.

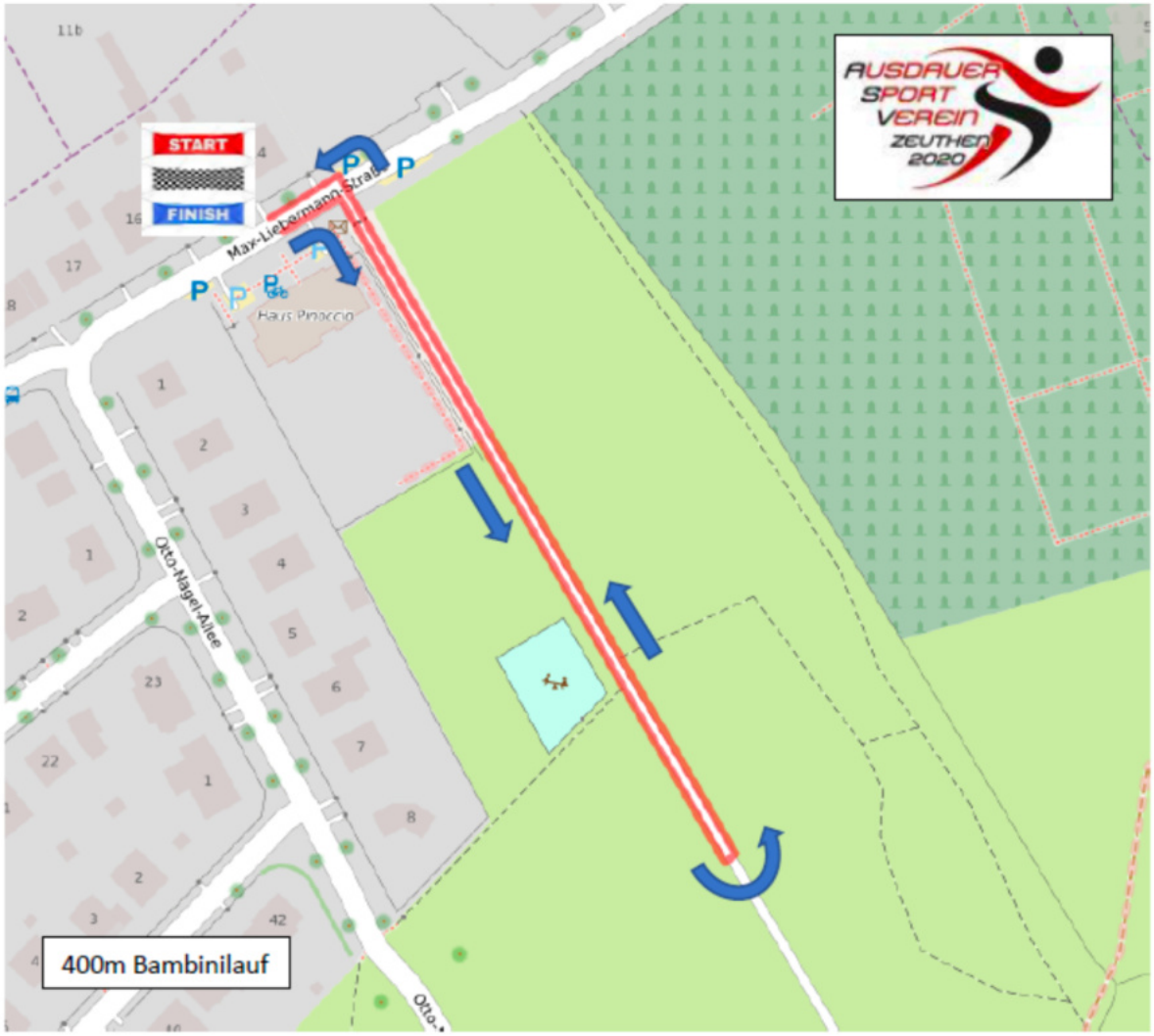

400m Bambinilauf Pendelstrecke
Start / Ziel vor der Kita

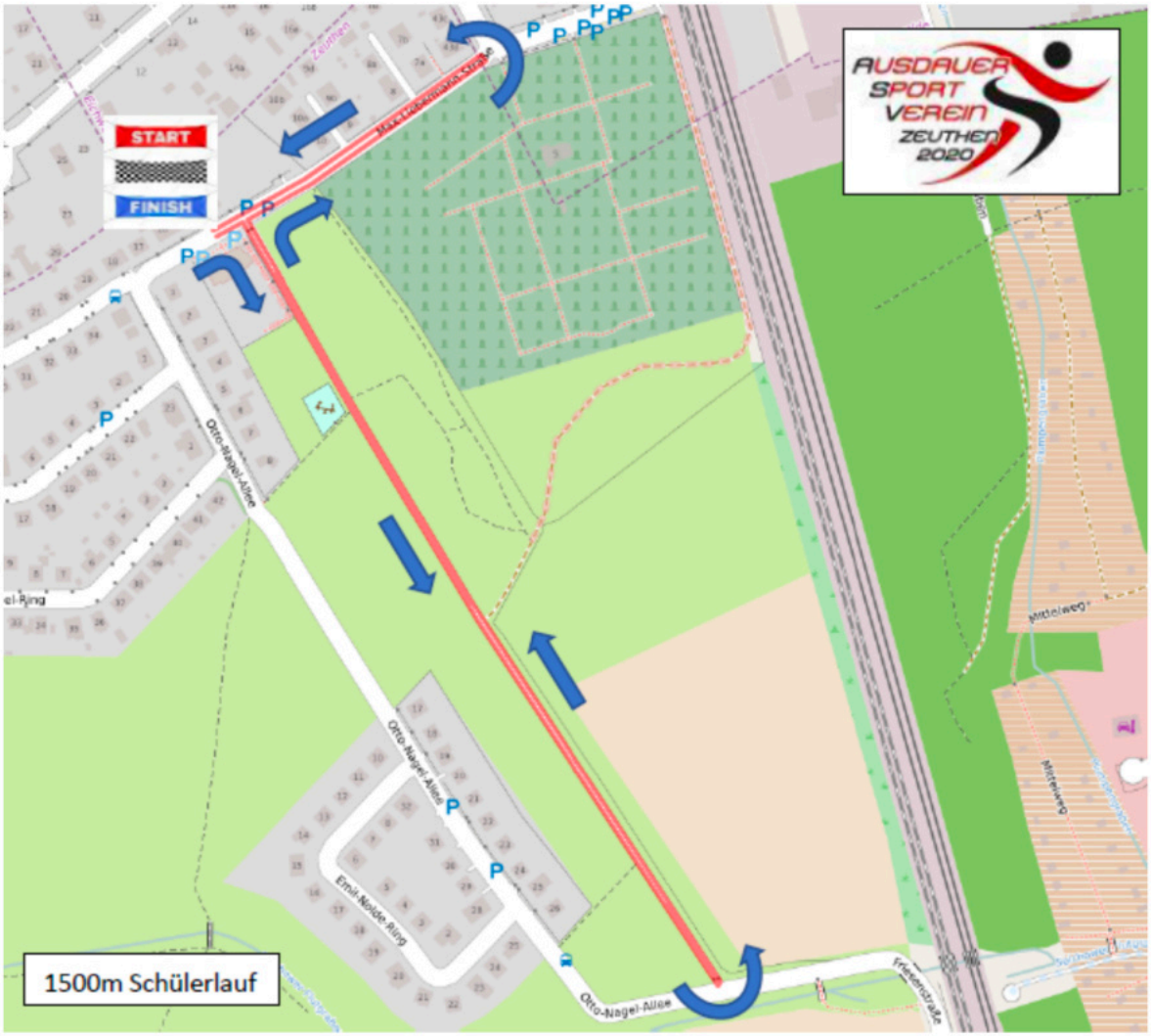

1500m Schülerlauf
Start / Ziel vor der Kita

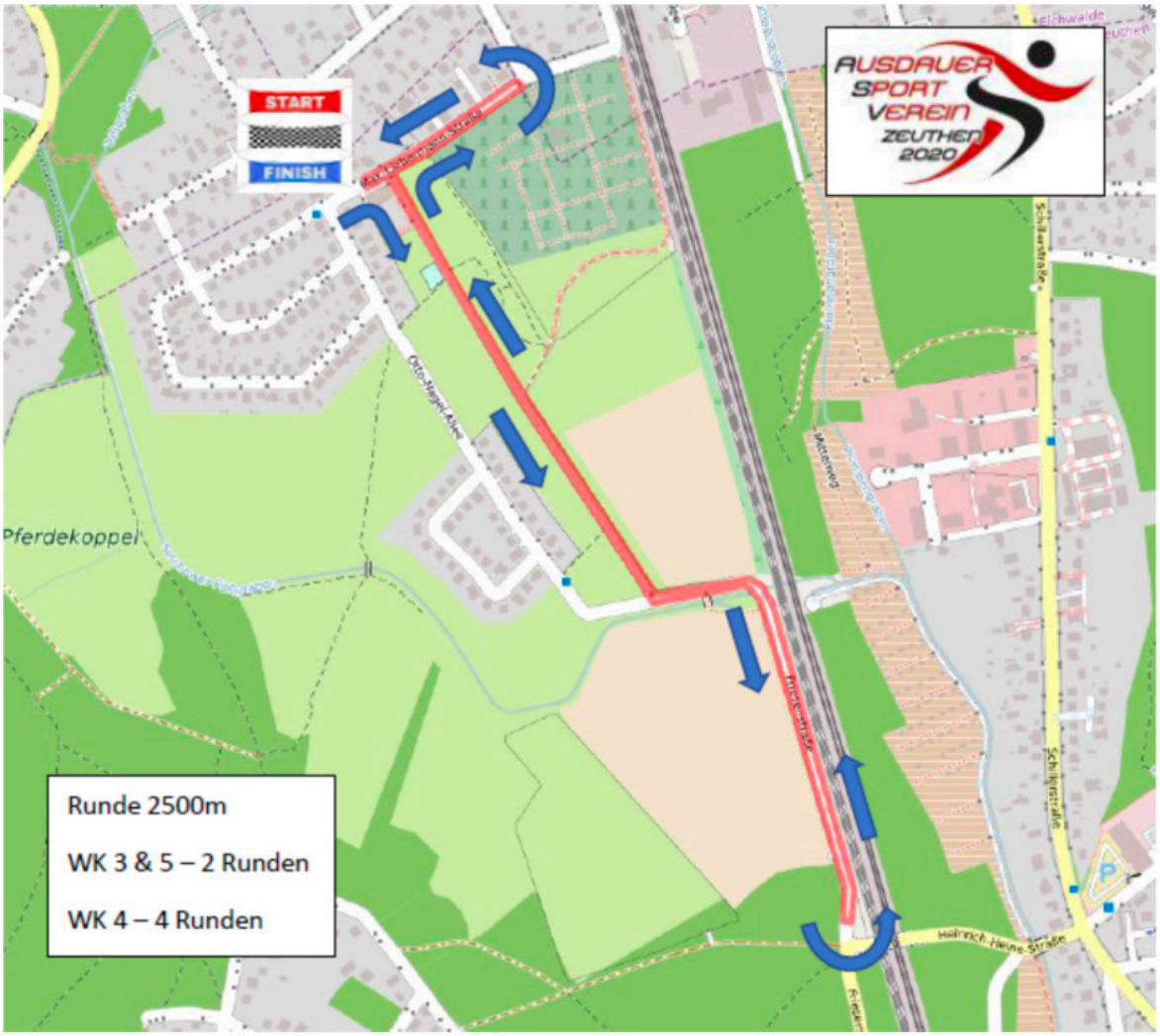

2500m Runde
5K 2x, 10K 4x

Siegerehrungen:	WK 1:	Platz 1 - 3 gesamt w./ m.
	WK 2:	Platz 1 - 3 gesamt w./ m.
	WK 3/4:	Platz 1 - 3 gesamt w./ m.
	WK 5:	Platz 1 - 3 gesamt

Altersklassenwertungen: WK2/3/4/5: nach DLV-Richtlinien (WK1: keine)

Meldeschluss: 15.09.2022 23:59 Uhr bzw. bei Erreichen des Teilnehmerlimits

Nachmeldungen: am Wettkampftag bis 30 Minuten vor dem jeweiligen Start möglich (wenn die Teilnehmerlimits nicht erreicht sind), es wird keine Nachmeldegebühr erhoben

Kontakt: jedermannslauf@asv-zeuthen.de

AUSDAUER SPORT VEREIN ZEUTHEN 2020

Mittelbrandenburgische Sparkasse in Potsdam

Mit freundlicher Unterstützung der Gemeinde Zeuthen und der Mittelbrandenburgischen Sparkasse in Potsdam